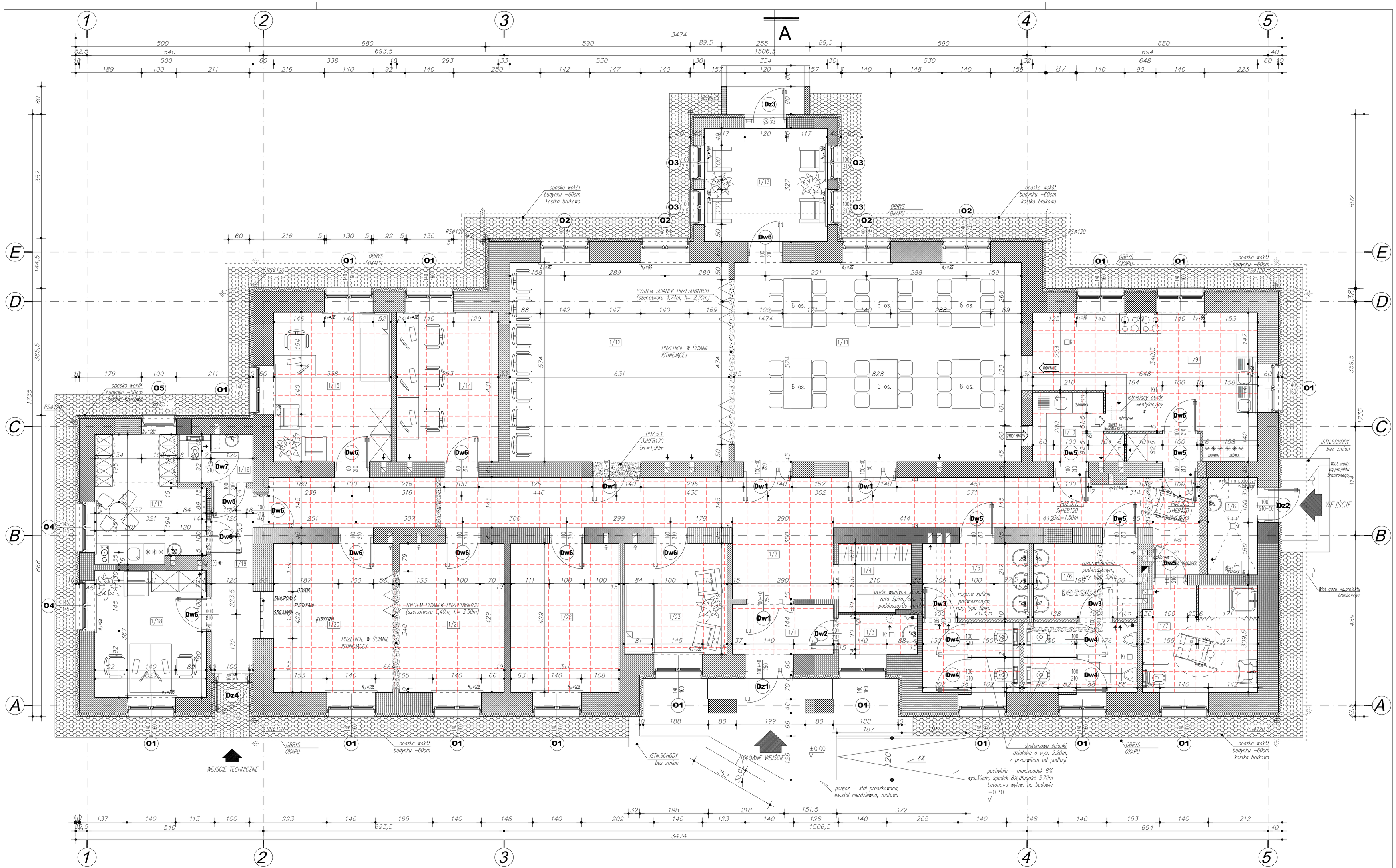

ZESTAWIENIE POMIESZCZEŃ – RAZEM POW.= 328,60m2							
1/1	WATROLAP	4.17 m²	1/9	PRACOWNIA KULINARNA	22.76 m²	1/16	SANITARIAT	2.97 m²
1/2	KOMUNIKACJA	46.38 m²	1/10	ZMYWALNIA	4.58 m²	1/17	POKÓJ SOCJALNY	10.42 m²
1/3	POM. PORZĄDKOWE	2.60 m²	1/11	JADALNIA	47.52 m²	1/18	POMIESZCZENIE BIUROWE	11.78 m²
1/4	SZATNIA	4.14 m²	1/12	SALA OGÓLNA	36.21 m²	1/19	KOMUNIKACJA	6.42 m²
1/5	WC DAMSKIE	12.24 m²	1/13	LOGGIA	11.57 m²	1/20	SALA WIELOFUNKCYJNA	14.71 m²
1/6	WC MĘSKIE	13.07 m²	1/14	PRACOWNIA KOMPUTEROWA	12.62 m²	1/21	SALA WIELOFUNKCYJNA	13.00 m²
1/7	ŁAZIENKA+WC DLA NIEPEŁNOSPR.	10.04 m²	1/15	POKÓJ PEDAGOGICZNO–PSYCHOLOGICZNY	14.56 m²	1/22	SALA WIELOFUNKCYJNA	13.34 m²
1/8	KOTŁOWNIA	4.03 m²				1/23	POKÓJ WYPOCZYNKOWY	9.47 m²

OZNACZENIA:

- ŚCIANY ISTNIEJĄCE
- PROJEKTOWANE ŚCIANY
- WYBURZENIA

UWAGA:
1. Sprawdzić stan techniczny wszystkich istniejących przewodów wentylacyjnych,
2. Sprawdzić czy niektóre przewody nie zostały zamurowane (zatynkowane), zwłaszcza w pom.1/4, 1/6, 1/9.

A

Pomieszczenia w których należy zabezpieczyć od spodu strop drewniany płytami G–KF gr. 1,8cm odporności ogniowej EI–30

PRACOWNIA PROJEKTOWA "MAXPOL"
Żeromskiego 51a
tel. (048) 385–09–57

	imię i nazwisko	nr upr. bud.	data:	podpis:
projektant:	mgr inż. arch. Jacek Kapusta	UMK–II–K–4396/137/96	01.2014	
sprawdził:				

FAZA: PROJEKT WYKONAWCZY

Obiekt:	Inwestor:	skala:
ADAPTACJA BUDYNKU ADMINISTRACYJNO–GOSPODARCZEGO W DPS JEDLANKA NA ŚRODOWISKOWY DOM SAMOPOMOCY	DOM POMOCY SPOŁECZNEJ W JEDLANCE, JEDLANKA 10, 26-660 JEDLIŃSK	1:50
Adres	Tytuł rysunku:	nr rysunku:
DZ. NR EW 426/23 JEDLANKA 26-660 JEDLIŃSK	RZUT PARTERU OBUDOWA SPODU STROPU PŁYTAMI G,K UWZGLEDNIENIE WYMAGAŃ Z ZAKRESU OCHRONY PPOŻ	A.01/D

Niniejszy projekt jest własnością jego autorów. Kopiowanie, publikowanie oraz wykorzystanie projektu do jakichkolwiek innych celów bez wiedzy i zgody autorów jest zabronione na mocy Ustawy o Prawie Autorskim i prawach pokrewnych z dnia 4 lutego 1994 r. (Dz. U. z 1994r., nr 24, poz.83)